



RENDICIÓN DE
CUENTAS 2022

INFORME DE GESTIÓN
DIRECCIÓN DISTRICTAL
AZUAY

Gobierno
del **Ecuador**

GUILLERMO LASSO
PRESIDENTE

Contenido

a)	DATOS GENERALES	3
b)	ANTECEDENTES	3
c)	ATRIBUCIONES Y RESPONSABILIDADES DE LA DIRECCIÓN DISTRITAL.....	3
d)	OBJETIVOS DE LA DIRECCIÓN DISTRITAL.....	3
e)	ESTRUCTURA DE LA DIRECCIÓN DISTRITAL.....	3
f)	DESCRIPCIÓN DE METODOLOGÍAS Y HERRAMIENTAS UTILIZADAS PARA EL CUMPLIMIENTO DE LA PLANIFICACIÓN ANUAL.....	4
g)	PRESUPUESTO APROBADO Y EJECUTADO	5
h)	LOGROS DE GESTIÓN ALCANZADOS	5
i)	CONTRATACIÓN DE OBRAS Y SERVICIOS, ADQUISICIÓN Y ENAJENACIÓN DE BIENES 13	
j)	COMPROMISOS ASUMIDOS CON LA COMUNIDAD.....	13
k)	CUMPLIMIENTO DE RECOMENDACIONES O PRONUNCIAMIENTOS EMANADOS POR LAS ENTIDADES DE FUNCIÓN DE TRANSPARENCIA Y CONTROL SOCIAL Y LA PROCURADURÍA GENERAL DEL ESTADO.....	16

Ministerio de Agricultura y Ganadería

Dirección: Eloy Alfaro N30-350 y Amazonas

Código postal: 170516 / Quito-Ecuador

Teléfono: +593-2 396 0100

www.agricultura.gob.ec



a) DATOS GENERALES

Dirección Distrital del Azuay
PERIODO: Enero - Diciembre 2022
Fecha: 02-01-2023

b) ANTECEDENTES

La Dirección Distrital del Azuay es una institución innovadora, referente regional en el desarrollo de políticas públicas agropecuarias y de prestación de servicios de calidad, consolidando un sistema agroalimentario sostenible y sustentable a nivel económico, social y ambiental, con la implementación de políticas públicas que van en beneficio del pequeño y mediano productor que contribuyen al mejoramiento de su calidad de vida orientado en áreas como: Tierras, Agrícola, Pecuario, Riego, Vinculación a Mercados, Camposeguro, Forestal, basadas en Fortalecimiento Organizacional, y Gestión Institucional.

c) ATRIBUCIONES Y RESPONSABILIDADES DE LA DIRECCIÓN DISTRITAL

Se trabaja por el sector campesino de la provincia del Azuay en procesos que requieren de atención tecnológica, acompañamiento y capacitación técnica, apoyo organizacional, difusión y cumplimiento de las normas y reglamentos del Ministerio de Agricultura y Ganadería, (MAG), con el fin de mejorar el sector agropecuario de acuerdo a lo estipulado en la Constitución y los objetivos institucionales.

d) OBJETIVOS DE LA DIRECCIÓN DISTRITAL

Incrementar la producción y productividad agropecuaria mediante Transferencia de tecnología, dotación de insumos agropecuarios, articulación con actores que promueven el desarrollo local, fortalecimiento organizacional, ejecución de planes, programas y proyectos y promoción de crédito

e) ESTRUCTURA DE LA DIRECCIÓN DISTRITAL

Ministerio de Agricultura y Ganadería

Dirección: Eloy Alfaro N30-350 y Amazonas
Código postal: 170516 / Quito-Ecuador
Teléfono: +593-2 396 0100
www.agricultura.gob.ec

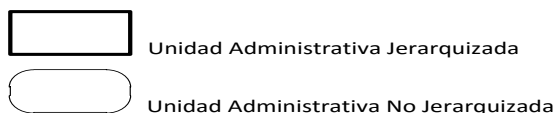
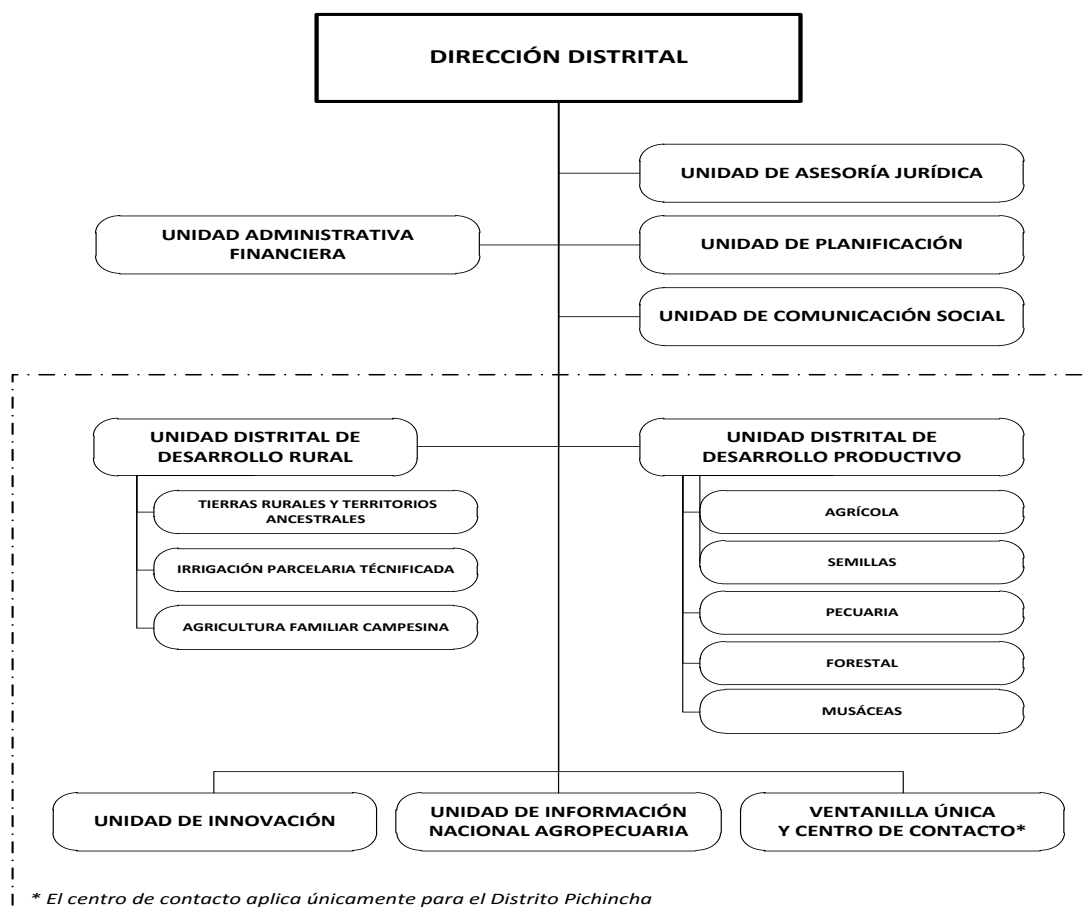

Fuente: Acuerdo Ministerial 093, Estatuto Orgánico por Procesos

f) DESCRIPCIÓN DE METODOLOGÍAS Y HERRAMIENTAS UTILIZADAS PARA EL CUMPLIMIENTO DE LA PLANIFICACIÓN ANUAL

Asistencia Técnica de calidad mediante la ejecución de los programas y proyectos nacionales anclados a la Dirección Distrital del Azuay.

Procesos de capacitación técnica (teórico-práctico), con un sentido de revalorización del saber y conocimiento campesino y del productor en general, propendiendo a una comunicación horizontal con enfoque de Diálogo de Saberes.

Promover acuerdos y convenios de Cooperación Interinstitucional con Organizaciones de pequeños y medianos Productores Agropecuarios, Gobiernos Autónomos Descentralizados la Academia, y Entidades Desconcentradas del Ejecutivo.

Fomento a la Producción limpia con técnicas orgánicas y agroecológicas.

Ministerio de Agricultura y Ganadería

Dirección: Eloy Alfaro N30-350 y Amazonas

Código postal: 170516 / Quito-Ecuador

Teléfono: +593-2 396 0100

www.agricultura.gob.ec

Apoyo con espacios de comercialización directa, a las organizaciones campesinas, de la Provincia, con el fin de eliminar al intermediario, para que el único beneficiario sea tanto el productor cuanto el consumidor para ello se trabaja bajo un Diagnóstico, en el que los agricultores priorizan los problemas y necesidades, que son resueltos mediante el apoyo técnico del MAG. Otra herramienta es el fortalecimiento organizacional a fin de consolidar el tejido social del territorio, y otro eje de intervención es el de dar el valor agregado a la producción que garantice la conservación de los mismos para soberanía alimentaria y generando excedentes para la venta.

g) PRESUPUESTO APROBADO Y EJECUTADO

PRESUPUESTO APROBADO DIRECCIÓN DISTRITAL DE AZUAY	
GASTO DE INVERSIÓN	\$ 1.042.793,33
GASTO CORRIENTE	\$ 351.170,48
TOTAL	\$ 1.393.963,81

h) LOGROS DE GESTIÓN ALCANZADOS

Atención Técnica en los 15 cantones de la provincia del Azuay, con 8 oficinas Técnicas y asistencia y capacitación permanente en 61 parroquias de la provincia con 73 profesionales, personal técnico comprometido con el devenir agropecuario de la Provincia.

Con una atención a 22.023 productores agropecuarios.

El fomento a la integración de la producción a los circuitos alternativos de comercialización, fortaleciendo ferias campesinas e impulsando nuevas ferias, con un total de 40 ferias en la provincia de la Agricultura Familiar Campesina.

PROYECTO DE INNOVACIÓN DE ASISTENCIA TÉCNICA Y EXTENSIÓN RURAL-PIATER	
Objetivo: 4. Incrementar la eficiencia en la implementación y prestación de servicios de calidad en el ámbito agropecuario MEDIANTE la aplicación de normas, ejecución de planes, programas y proyectos, aplicación de planes de mejoramiento; y, aplicación de herramientas de monitoreo y seguimiento.	
Indicador: 4.1. Número de productores capacitados en buenas prácticas tecnológicas/productivas	
Período Reportado: Diciembre	
Fuente: La información se va a levantar a través del grupo de trabajo de PIATER, que está compuesto por los proyectos que tienen el servicio de asistencia técnica	
Método de Cálculo: Sumatoria de productores capacitados en buenas prácticas tecnológicas/productivas	
Meta del Período diciembre: 385	Meta Acumulada: 3.892
Resultado del Período diciembre: 583	Resultado Acumulado: 7.084

Justificación e informe técnico:

Ministerio de Agricultura y Ganadería

Dirección: Eloy Alfaro N30-350 y Amazonas

Código postal: 170516 / Quito-Ecuador

Teléfono: +593-2 396 0100

www.agricultura.gob.ec

En la Dirección Distrital del Azuay se está ejecutando el Proyecto de Innovación Asistencia Técnica y Extensión Rural PIATER, el mismo que en la actualidad a través de sus técnicos en las ocho Unidades de Asistencia Técnica de los diferentes cantones y parroquias, se asistió y capacitó un total de **7.084** productores capacitados en buenas prácticas tecnológicas productivas de febrero a diciembre 2022.

Detalle de las capacitaciones realizadas

Las capacitaciones que se llevaron a cabo en el mes de diciembre fueron realizadas en temas agrícolas y pecuarios entre los que figuran los siguientes:

- Conceptos básicos de apicultura-razas
- Conservación de suelos
- Control/manejo semillas
- Elaboración de abonos
- Elaboración de bloques multinutricionales
- Fertilización orgánica
- Fincas integrales
- Fortalecimiento organizacional
- Huertos familiares
- Innovaciones tecnológicas
- Manejo integrado de enfermedades plagas
- Mejoramiento genético/inseminaciones
- Comunidades de aprendizaje
- Elaboración de bioinsumos
- Podas
- Registro para beneficiarios de kits tecnológicos
- Sanidad animal
- Siembra y manejo de cultivos
- Sistemas diversificados sostenibles
- Sistemas silvopastoriles
- Valor agregado bebidas fermentadas
- Valor agregado curado
- Valor agregado mermeladas
- Valor agregado pulpas de frutas
- Valor agregado yogurt

Conclusiones

En la provincia de Azuay se capacitó a 7.084 productores en los diferentes cantones y parroquias, en temas de interés para mejorar la calidad de sus productos y sobre todo generar mayor productividad tanto en el área agrícola como pecuaria, cumpliendo eficientemente la meta establecida con el objetivo de mejorar la calidad de vida de los productores y a su vez esto les permite contar con una producción sostenible y sustentable, propendiendo a mejorar su calidad de vida.

Acciones a desarrollar:

Se mantendrá un acercamiento constante entre la Dirección Distrital, Técnicos y el productor, a fin de que se pueda brindar el asesoramiento y el seguimiento necesario de las recomendaciones vertidas en función a las experiencias técnicas en los diferentes cultivos y explotaciones pecuarias,

Ministerio de Agricultura y Ganadería

Dirección: Eloy Alfaro N30-350 y Amazonas

Código postal: 170516 / Quito-Ecuador

Teléfono: +593-2 396 0100

www.agricultura.gob.ec



de tal manera que se pueda dar alternativas de solución a los problemas encontrados, priorizando el valor agregado para cerrar el círculo de la producción.

Se continuará capacitando a los productores de las diferentes organizaciones y asociaciones en temas relacionados al mejoramiento de la productividad tanto agrícola como pecuaria.

Se brinda seguimiento permanente en articulación con los proyectos implementados por el Ministerio de Agricultura y Ganadería para atender a la totalidad de los pequeños y medianos productores y lograr de esta manera generar recursos económicos para las familias rurales y evitar la migración interna y externa, mediante los programas de Asistencia Técnica, Transferencia de Tecnología en los 15 cantones de la Provincia.

GANADERÍA

210 productores capacitados en manejo y productividad pecuaria, por los técnicos del Proyecto Nacional de Reconversión y Sostenibilidad Ganadera

163 inseminaciones artificiales enero-diciembre de 2022

7 escuelas de fortalecimiento productivo pecuario 2KR creadas y en funcionamiento

6 escuelas de fortalecimiento productivo pecuario PNRSG creadas y en funcionamiento

15930 kg Toneladas de Forraje conservado (enero-diciembre 2022)

10 centros de acopio implementados y funcionando

5.248.000 litros de leche de calidad acopiados en Centros de Acopio Comunitarios (enero-diciembre 2022).

7 ordeñadoras de dos puestos operativas:

FORTALECIMIENTO ORGANIZACIONAL

5 áreas de Atención Técnica en los 15 cantones de la provincia del Azuay, con 5 oficinas Técnicas.

Atención en 61 parroquias de la provincia con 73 profesionales, personal técnico con conocimientos en Innovación Tecnológica y Extensión Rural, Ganadería, Irrigación Parcelaria, Tierras Rurales y Territorios Ancestrales, Aseguramiento Agropecuario, Semillas para Agroclústeres Estratégicos.

En el 2022 se realizaron más de 170 asistencias y se atendió a un total 150 Asociaciones y Organizaciones dentro de la Provincia.

TIERRAS Y REFORMA AGRARIA

14.939 usuarios atendidos

1.717 Títulos de Propiedad entregados. Superficie Total: 977,6830 HAS.

1.740 Expedientes implementados (Providencias de Adjudicación Impresas) **Superficie Total: 726,6509 HAS.**

RIEGO

- 16 informes cartográficos zonas prioritarias de riego

Ministerio de Agricultura y Ganadería

Dirección: Eloy Alfaro N30-350 y Amazonas

Código postal: 170516 / Quito-Ecuador

Teléfono: +593-2 396 0100

www.agricultura.gob.ec

- 14 fichas de campo de identificación de proyectos potenciales para diseño de Riego parcelario
- 1 cierre de convenio de uso del tractor con el GAD Nabón
- 1 cierre de convenio con la Junta de Riego Quillocachi
- Definición de inversiones agroambientales para 3 sub proyectos: Estero Piedras, Pucará y Gulac Cruz Rumi, incluye presupuesto, especificaciones técnicas, informe técnico y actas de compromiso con las Juntas de Riego (191 beneficiarios)
- Entrega del sub proyecto Quillocachi (121 beneficiarios)
- 3 cursos de capacitación sobre uso eficiente del agua y riego (Junta y Universidad de Cuenca)
- 14 diseños de riego individual
- Levantamiento de información de dos sistemas de riego ubicados por geformas (Sigsig y Ponce Enrique).
- 1 Prefactibilidad de la Junta de Riego Pucuzhomazhi (270 beneficiarios).
- Actualización del proyecto de la Junta de Riego Pucuzhomazhi (270 beneficiarios).
- Actualización catastral de 36 usuarios de la Junta de Riego Pucuzhomazhi (270 beneficiarios).
1 gestión interinstitucional para diseñar riego parcelario en sitios de vestigios arqueológicos para el proyecto Pucuzhomazhi con INPC y Gobierno Provincial del Azuay (30 Beneficiarios).

VINCULACIÓN A MERCADOS

40 CIALCOS de la AFC, implementadas en la provincia del Azuay.

2.210 ferias de la AFC realizadas.

1.346.304,50 dólares, respecto al monto de ventas en las ferias de la AFC.

125.542 consumidores, que visitan las Ferias.

19 nuevos productores, que han ingresado a las ferias.

99 organizaciones involucradas.

1.025 productores participantes en las Ferias de la AFC

AGRICULTURA FAMILIAR CAMPESINA -2022

83 productores de la agricultura familiar campesina incorporados en el registro del Sello Agricultura Familiar

61 productores capacitados en conservación de semillas campesinas y prácticas ancestrales, dentro del sistema agroalimentario.

200 productores de la agricultura familiar campesina capacitados en producción sustentable. Reportados de las zonas de Cuenca, Santa Isabel, Gualaceo, Paute y Nabón.

44 mujeres rurales de la AFC que se desempeñan como promotoras de sistemas de producción sustentable y sostenibles. Reportados Zona Cuenca, Gualaceo, Nabón y Sigsig.

10 comunidades de aprendizaje implementadas Reportados Zona Gualaceo, Santa Isabel, Nabón y Pucara.

La Dirección Distrital del Azuay, acompaña al proceso de enlaces comerciales mayoristas, el gestor comercial del Azuay, ha sido quien se ha dedicado estrictamente a vincular los productos al mercado.

Para ello se realizaron dos acuerdos comerciales entre Gran Sol y AgroAzuay, con el fin de poder

Ministerio de Agricultura y Ganadería

Dirección: Eloy Alfaro N30-350 y Amazonas

Código postal: 170516 / Quito-Ecuador

Teléfono: +593-2 396 0100

www.agricultura.gob.ec



vincular los diferentes productos frescos y con valor agregado de productores asistidos por el MAG. Además, en el marco de comercialización mayorista se gestionó y se coordinó la participación de emprendimientos en la Rueda de Negocios para programas de atención a Refugiados de la Provincia del Azuay.

Se continua trabajando con nexos comerciales con empresas como Mega tienda del Sur, Santa Cecilia, Gran Sol, Mini Market Precio Justo, Comercial Pando, Megamasi, Restaurante Mega Sabor, La Bodega de Azogues, Mega Tienda Bachita, , Bueno y Casero, Placita, ITALDELI, Comisariato Popular (ahora es CONORQUE), Supermercados de Gualaceo, Feria Libre, Supermercados de Ricaurte, Supermercados de Saraguro, Supermercados de Paute, Supermercados de Girón, Vitrinas, Discotecas, Gasolinera Primax ubicada en la parroquia Tarqui del Cantón Cuenca, dando como resultado un monto comercializado de acumulado anual de 64.127,70 usd.

CAMPO SEGURO:

Productores Agrícolas: 39
Hectáreas Aseguradas: 143

Productores Asegurados: 19
Cabezas de ganado aseguradas: 141

PROYECTO NACIONAL DE SEMILLAS PARA AGROCADENAS ESTRATEGICAS

Se desarrollaron las intervenciones invierno y verano 2022, en las que se entregaron los paquetes que se detallan a continuación:

Invierno 2022:

Inversión: 84.000 \$

Nro. de Beneficiarios: 327

Paquetes entregados: de control fitosanitarios (298), pastos tropicales (8), pastos de atura (208) y banano: (7).

Verano 2022:

Inversión: 44.450 \$

Nro. de Beneficiarios: 239

Paquetes entregados: de control fitosanitarios (212) y pastos de atura (98).

En el desarrollo de los ciclos antes descritos se instalaron en la provincia del Azuay tres parcelas demostrativas de pastos de altura, 1 en el cantón Sigsig, 1 en el cantón San Fernando y 1 en el cantón Santa Isabel.

Así mismo se realizó la verificación de buen uso de paquetes tecnológicos al 82% de los beneficiarios.

Se atendieron a un total de 26 agricultores interesados en el cultivo de cannabis.

Se realizaron 26 inspecciones a locales comercializadores de semillas.

Se realizaron 6 inspecciones y toma de muestras de semilla importada para su envío al laboratorio de Agrocalidad.

ENTREGA DE UREA A AGRICULTORES DE LA PROVINCIA:

Ministerio de Agricultura y Ganadería

Dirección: Eloy Alfaro N30-350 y Amazonas

Código postal: 170516 / Quito-Ecuador

Teléfono: +593-2 396 0100

www.agricultura.gob.ec



CANTÓN	N° BENEFICIARIOS	N° TOTAL SACOS	DE	TOTAL, SUBVENCIÓN
PONE ENRÍQUEZ	10	68		1.632
CUENCA	105	648		16.173
GIRÓN	2	14		354
GUACHAPALA	1	4		96
GUALACEO	2	24		576
NABÓN	23	136		3.354
OÑA	6	72		1.740
PAUTE	306	1954		46.896
PUCARÁ	5	22		528
SAN FERNANDO	12	104		2.538
SANTA ISABEL	76	466		11.304
SEVILLA DE ORO	6	92		2.208
SIGISG	24	224		5.682
TOTAL GENERAL	578	3828		93.081

FORESTAL 2022

Se brinda atención a los usuarios del sistema de producción forestal en las siguientes actividades:

CERTIFICACIÓN DE ACTIVIDADES CERTIFICACIÓN DE ACTIVIDADES

ENERO 2
FEBRERO 0
MARZO 0
ABRIL 3
MAYO 2
JUNIO 1
JULIO 2
AGOSTO 1
SEPTIEMBRE 8
OCTUBRE 1
NOVIEMBRE 0
DICIEMBRE 2

REGISTRO FORESTAL:

ENERO 3
FEBRERO 8
MARZO 17
ABRIL 8
MAYO 5
JUNIO 10
JULIO 4
AGOSTO 9
SEPTIEMBRE 8
OCTUBRE 6
NOVIEMBRE 7

Ministerio de Agricultura y Ganadería

Dirección: Eloy Alfaro N30-350 y Amazonas

Código postal: 170516 / Quito-Ecuador

Teléfono: +593-2 396 0100

www.agricultura.gob.ec



República
del Ecuador

DICIEMBRE 4
AMPLIACION DE VIGENCIA TIEMPO/VOLUMEN:
ENERO 8
FEBRERO 2
MARZO 1
ABRIL 2
MAYO 2
JUNIO 8
JULIO 3
AGOSTO 10
SEPTIEMBRE 7 (3 denegadas)
OCTUBRE 3
NOVIEMBRE 5
DICIEMBRE 3

APROBACIÓN DE LICENCIAS DE APROVECHAMIENTO FORESTAL:
ENERO 3
FEBRERO 10
MARZO 10
ABRIL 17
MAYO 10
JUNIO 11
JULIO 8
AGOSTO 10
SEPTIEMBRE 8
OCTUBRE 11
NOVIEMBRE 5
DICIEMBRE 4

ACTUALIZACIONES, INFORMACIÓN Y ASESORAMIENTO:
ENERO 8
FEBRERO 10
MARZO 9
ABRIL 8
MAYO 19
JUNIO 15
JULIO 15
AGOSTO 10
SEPTIEMBRE 15
OCTUBRE 10
NOVIEMBRE 12
DICIEMBRE 8

ANULACION GUIAS
ENERO 0
FEBRERO 0
MARZO 0
ABRIL 0
MAYO 2
JUNIO 1
JULIO 0
AGOSTO 5

Ministerio de Agricultura y Ganadería

Dirección: Eloy Alfaro N30-350 y Amazonas

Código postal: 170516 / Quito-Ecuador

Teléfono: +593-2 396 0100

www.agricultura.gob.ec



SEPTIEMBRE 1

OCTUBRE 2

NOVIEMBRE 1

DICIEMBRE 0

BLOQUEO/DESBLOQUEO LICENCIAS APROVECHAMIENTO FORESTAL

ENERO 0

FEBRERO 0

MARZO 0

ABRIL 0

MAYO 3

JUNIO 1

JULIO 0

AGOSTO 1

SEPTIEMBRE 1

OCTUBRE 2

NOVIEMBRE 1

DICIEMBRE 3

Unidad Gestión de Información Nacional

Levantamiento mensual de precios de productores de leche	30 tomas a 8 productores de leche
Levantamiento mensual de información de precios de industrias lácteas	2 tomas a 1 industria láctea
Levantamiento mensual de información de precios de centros de acopio e industrias artesanales de leche	15 tomas a 5 centros de acopio e industrias artesanales de leche
Levantamiento mensual de información de precios de centros de faenamiento de pollos	4 tomas a 1 centro de faenamiento de pollos
Levantamiento mensual de información de precios de planteles avícolas	12 tomas a 3 planteles avícolas
Levantamiento mensual de información de precios en insumos agropecuarios	1 toma a 1 almacenes agropecuarios
Levantamiento mensual de información de precios en fábricas de balanceados	2 tomas a 1 fábrica de balanceados
Levantamiento mensual de información de precios en mercado mayorista	9 tomas
Levantamiento mensual de información de precios en bodegas comerciales	4 tomas
Levantamiento mensual de información de precios en el camal municipal	5 tomas
Promedio de registros de precios ingresados en 2022	6967 registros

Acciones pertinentes de señalar:

Ministerio de Agricultura y Ganadería

Dirección: Eloy Alfaro N30-350 y Amazonas

Código postal: 170516 / Quito-Ecuador

Teléfono: +593-2 396 0100

www.agricultura.gob.ec



- Falta de personal administrativo, lo que deriva en la acumulación de trámites y exceso de trabajo.
- Trámites por pagos de coactivas represados por falta de asignación presupuestaria (Etapa EP/IESS).
- Parque automotor con cumplimiento de vida útil, lo que no permite acceder al pequeño y mediano productor de una manera efectiva.

i) CONTRATACIÓN DE OBRAS Y SERVICIOS, ADQUISICIÓN Y ENAJENACIÓN DE BIENES

No se realizaron en el ejercicio fiscal 2022

j) COMPROMISOS ASUMIDOS CON LA COMUNIDAD

DESCRIBA LOS PRINCIPALES APORTES CIUDADANOS REPORTADOS EN LA RENDICIÓN DE CUENTAS DEL PERIODO ANTERIOR	¿SE INCORPORÓ EL APORTE CIUDADANO EN LA GESTIÓN INSTITUCIONAL? PONGA SÍ O NO	PORCENTAJE DE AVANCES DE CUMPLIMIENTO	DESCRIPCIÓN DE RESULTADOS
Nosotros como asociación de ganaderos quisiéramos ser beneficiarios del proyecto de riego parcelario quisiera que con los técnicos que están a su disposición nos apoyen de la manera más comedida	SI	100%	El MAG a través de la Subsecretaría de Irrigación Parcelaria Tecnificada implementa el "Proyecto de Riego Integral Tecnificado Parcelario", en base a lo que establece la Ley Orgánica de Tierras Rurales y Territorios en el su artículo 32, el MAG como autoridad agraria promueve proyectos de riego parcelario, para ello es indispensable que las organizaciones cumplan con requisitos tales como: Ser una organización jurídica, poseer la autorización para el uso y aprovechamiento del

Ministerio de Agricultura y Ganadería

Dirección: Eloy Alfaro N30-350 y Amazonas

Código postal: 170516 / Quito-Ecuador

Teléfono: +593-2 396 0100

www.agricultura.gob.ec



		<p>recurso hídrico vigente, contar con infraestructura principal y secundaria hasta cabecera de parcela construida. De contar con estos requisitos, el equipo técnico realizará una validación en territorio para incluir a la organización en la cartera de proyectos para ser implementado. De acuerdo a las solicitudes presentadas oficialmente se realiza una clasificación de prioridad para determinar el nivel de implementación (corto plazo, mediano plazo y largo plazo). Actualmente el equipo técnico de la Distrital Azuay se encuentra realizando el diseño definitivo para intervención a mediano plazo de la Junta de Riego Pucuzhomazhi.</p>
--	--	--

Ministerio de Agricultura y Ganadería

Dirección: Eloy Alfaro N30-350 y Amazonas

Código postal: 170516 / Quito-Ecuador

Teléfono: +593-2 396 0100

www.agricultura.gob.ec



<p>Agradezco mucho a Uds. como ministerio que nos han ayudado con sus técnicos a las personas de nuestro cantón, pedimos además el apoyo con los micro reservorios, que son la base de la agricultura; también necesitamos el apoyo de un mercado, porque como productores requerimos un mercado en el Sígsig, para vender directamente a los consumidores y no a los que revenden.</p>	SI	100%	Se han implementado 40 Circuitos Administrativos de Comercialización en toda la provincia del Azuay y 4 CIALCOS en el cantón Sígsig
<p>La siguiente intervención es del Sr. Jesús Rodríguez Vicepresidente de San Rafael de Sharug: Sr. Director muy buenos días a usted y a todos los participantes de esta Rendición de Cuentas, desde la parroquia San Rafael de Sharug le saludamos muy cordialmente y agradecemos el apoyo que se está dando a nuestra parroquia a través de un técnico que está colaborando en nuestra parroquia en el área pecuaria. Una pregunta Sr. Director en el aspecto de programas y proyectos de riego a nivel parcelario si la Dirección Distrital tendrá la disponibilidad de poder apoyarnos a nuestra parroquia en proyectos de sistemas a nivel parcelario pues acá podemos implementar varios proyectos de varios cultivos, pero si no tenemos el sistema de riego en condiciones para poderlo usar y aprovechar de mejor manera el agua y todo lo demás pues no andaríamos, no caminaríamos mucho, no sería muy productivo, muy fructífero ese tipo de proyectos; yo creo que mientras se implementen sistema de</p>	SI	100%	El MAG a través de la Subsecretaría de Irrigación Parcelaria Tecnificada implementa el "Proyecto de Riego Integral Tecnificado Parcelario", en base a lo que establece la Ley Orgánica de Tierras Rurales y Territorios en el su artículo 32, el MAG como autoridad agraria promueve proyectos de riego parcelario, para ello es indispensable que las organizaciones cumplan con requisitos tales como: Ser una organización jurídica, poseer la autorización para el uso y aprovechamiento del recurso hídrico vigente, contar con infraestructura principal y secundaria hasta cabecera de parcela construida. De contar con estos

Ministerio de Agricultura y Ganadería

Dirección: Eloy Alfaro N30-350 y Amazonas

Código postal: 170516 / Quito-Ecuador

Teléfono: +593-2 396 0100

www.agricultura.gob.ec



República
del Ecuador

<p>riego a nivel parcelario las familias y las comunidades van a ser muy beneficiadas con ese tipo de proyectos. Muchísimas gracias Sr. Director.</p>			<p>requisitos, el equipo técnico realizará una validación en territorio para incluir a la organización en la cartera de proyectos para ser implementado. De acuerdo a las solicitudes presentadas oficialmente se realiza una clasificación de prioridad para determinar el nivel de implementación (corto plazo, mediano plazo y largo plazo). Actualmente el equipo técnico de la Distrital Azuay se encuentra realizando el diseño definitivo para intervención a mediano plazo de la Junta de Riego Pucuzhomazhi. Es importante destacar que la conducción primaria y secundaria hasta cabecera de parcela esté construida, la competencia en esta parte del sistema es de otras instituciones de acuerdo al COOTAD, nuestro proyecto interviene únicamente desde cabecera de parcela.</p>
---	--	--	--

k) CUMPLIMIENTO DE RECOMENDACIONES O PRONUNCIAMIENTOS EMANADOS POR LAS ENTIDADES DE FUNCIÓN DE TRANSPARENCIA Y CONTROL SOCIAL Y LA PROCURADURÍA GENERAL DEL ESTADO

Ministerio de Agricultura y Ganadería

Dirección: Eloy Alfaro N30-350 y Amazonas

Código postal: 170516 / Quito-Ecuador

Teléfono: +593-2 396 0100

www.agricultura.gob.ec



ENTIDAD QUE RECOMIENDA	NO. DE INFORME DE LA ENTIDAD QUE RECOMIENDA	NO. DE INFORME DE CUMPLIMIENTO	% DE CUMPLIMIENTO DE LAS RECOMENDACIONES	OBSERVACIONES
CONTRALORÍA GENERAL DEL ESTADO.	EXAMEN ESPECIAL Nro. DAI-AI-0670-2016	MEMORANDO MAG-DDAZUAY-2023-0207-M	100	DENTRO DEL EXAMEN ESPECIAL DE LA CONTRALORIA EXISTEN VARIAS RECOMEDACIONES , LAS CUALES SE DAN A CONOCER A LOS FUNCIONARIOS SEGÚN CORRESPONDA PARA SU CUMPLIMIENTO Y EN LO POSTERIOR SE REMITE MEDIANTE MEMORANDO EL CUMPLIMIENTO Y SUS VERIFICABLES
CONTRALORÍA GENERAL DEL ESTADO.	EXAMEN ESPECIAL Nro. DAI-AI-0905-2016	MEMORANDO MAG-DDAZUAY-2023-0209-M	100	DENTRO DEL EXAMEN ESPECIAL DE LA CONTRALORIA EXISTEN VARIAS RECOMEDACIONES , LAS CUALES SE DAN A CONOCER A LOS FUNCIONARIOS SEGÚN CORRESPONDA PARA SU CUMPLIMIENTO Y EN LO POSTERIOR SE REMITE MEDIANTE MEMORANDO EL CUMPLIMIENTO Y SUS VERIFICABLES

Ministerio de Agricultura y Ganadería

Dirección: Eloy Alfaro N30-350 y Amazonas

Código postal: 170516 / Quito-Ecuador

Teléfono: +593-2 396 0100

www.agricultura.gob.ec



CONTRALORÍA GENERAL DEL ESTADO.	EXAMEN ESPECIAL Nro. DNA-0033-2019	MEMORANDO MAG-DDAZUAY-2023-0347-M/MEMORANDO MAG-DDAZUAY-2023-0348-M/MEMORANDO MAG-DDAZUAY-2023-0413-M/MEMORANDO MAG-DDAZUAY-2023-0333-M/MEMORANDO MAG-DDAZUAY-2023-0342-M/MEMORANDO MAG-DDAZUAY-2023-0326-M/MEMORANDO MAG-DDAZUAY-2023-0325-M	100	DENTRO DEL EXAMEN ESPECIAL DE LA CONTRALORIA EXISTEN VARIAS RECOMEDACIONES , LAS CUALES SE DAN A CONOCER A LOS FUNCIONARIOS SEGÚN CORRESPONDA PARA SU CUMPLIMIENTO Y EN LO POSTERIOR SE REMITE MEDIANTE MEMORANDO EL CUMPLIMIENTO Y SUS VERIFICABLES
CONTRALORÍA GENERAL DEL ESTADO.	EXAMEN ESPECIAL Nro. DAPAYF-0007-2015	MEMORANDO MAG-DDAZUAY-2023-0210-M	100	DENTRO DEL EXAMEN ESPECIAL DE LA CONTRALORIA EXISTEN VARIAS RECOMEDACIONES , LAS CUALES SE DAN A CONOCER A LOS FUNCIONARIOS SEGÚN CORRESPONDA PARA SU CUMPLIMIENTO Y EN LO POSTERIOR SE REMITE MEDIANTE MEMORANDO EL CUMPLIMIENTO Y SUS VERIFICABLES
CONTRALORÍA GENERAL DEL ESTADO.	EXAMEN ESPECIAL Nro. DNA6-0004-2020	MEMORANDO MAG-DDAZUAY-2023-0416-M	100	DENTRO DEL EXAMEN ESPECIAL DE LA CONTRALORIA

Ministerio de Agricultura y Ganadería

Dirección: Eloy Alfaro N30-350 y Amazonas

Código postal: 170516 / Quito-Ecuador

Teléfono: +593-2 396 0100

www.agricultura.gob.ec



República
del Ecuador

				EXISTEN VARIAS RECOMEDACIONES , LAS CUALES SE DAN A CONOCER A LOS FUNCIONARIOS SEGÚN CORRESPONDA PARA SU CUMPLIMIENTO Y EN LO POSTERIOR SE REMITE MEDIANTE MEMORANDO EL CUMPLIMIENTO Y SUS VERIFICABLES
CONTRALORÍA GENERAL DEL ESTADO.	EXAMEN ESPECIAL Nro. DNA6-RN-0068-2022	MEMORANDO MAG-DDAZUAY-2023-0251-M	100	DENTRO DEL EXAMEN ESPECIAL DE LA CONTRALORIA EXISTEN VARIAS RECOMEDACIONES , LAS CUALES SE DAN A CONOCER A LOS FUNCIONARIOS SEGÚN CORRESPONDA PARA SU CUMPLIMIENTO Y EN LO POSTERIOR SE REMITE MEDIANTE MEMORANDO EL CUMPLIMIENTO Y SUS VERIFICABLES
CONTRALORÍA GENERAL DEL ESTADO.	EXAMEN ESPECIAL Nro. DNA6-0056-2022	MEMORANDO MAG-DDAZUAY-2022-2027-M	100	DENTRO DEL EXAMEN ESPECIAL DE LA CONTRALORIA EXISTEN VARIAS RECOMEDACIONES , LAS CUALES SE DAN A CONOCER A LOS FUNCIONARIOS SEGÚN CORRESPONDA PARA SU CUMPLIMIENTO Y EN LO POSTERIOR SE REMITE

Ministerio de Agricultura y Ganadería

Dirección: Eloy Alfaro N30-350 y Amazonas

Código postal: 170516 / Quito-Ecuador

Teléfono: +593-2 396 0100

www.agricultura.gob.ec



				MEDIANTE MEMORANDO EL CUMPLIMIENTO Y SUS VERIFICABLES
CONTRALORÍA GENERAL DEL ESTADO.	EXAMEN ESPECIAL Nro. DNA6-0005-2018	MEMORANDO MAG-DDAZUAY-2023-0292-M	100	DENTRO DEL EXAMEN ESPECIAL DE LA CONTRALORIA EXISTEN VARIAS RECOMEDACIONES , LAS CUALES SE DAN A CONOCER A LOS FUNCIONARIOS SEGÚN CORRESPONDA PARA SU CUMPLIMIENTO Y EN LO POSTERIOR SE REMITE MEDIANTE MEMORANDO EL CUMPLIMIENTO Y SUS VERIFICABLES
CONTRALORÍA GENERAL DEL ESTADO.	EXAMEN ESPECIAL Nro. DRI-DPGY-0051-2018	MEMORANDO MAG-DDAZUAY-2023-0284-M	100	DENTRO DEL EXAMEN ESPECIAL DE LA CONTRALORIA EXISTEN VARIAS RECOMEDACIONES , LAS CUALES SE DAN A CONOCER A LOS FUNCIONARIOS SEGÚN CORRESPONDA PARA SU CUMPLIMIENTO Y EN LO POSTERIOR SE REMITE MEDIANTE MEMORANDO EL CUMPLIMIENTO Y SUS VERIFICABLES
CONTRALORÍA GENERAL DEL ESTADO.	EXAMEN ESPECIAL Nro. DPE-0007-2019	MEMORANDO MAG-DDAZUAY-2023-0352-M	100	DENTRO DEL EXAMEN ESPECIAL DE LA CONTRALORIA EXISTEN VARIAS RECOMEDACIONES , LAS CUALES SE DAN A CONOCER A

Ministerio de Agricultura y Ganadería

Dirección: Eloy Alfaro N30-350 y Amazonas

Código postal: 170516 / Quito-Ecuador

Teléfono: +593-2 396 0100

www.agricultura.gob.ec



República
del Ecuador

				LOS FUNCIONARIOS SEGÚN CORRESPONDA PARA SU CUMPLIMIENTO Y EN LO POSTERIOR SE REMITE MEDIANTE MEMORANDO EL CUMPLIMIENTO Y SUS VERIFICABLES
CONTRALORÍA GENERAL DEL ESTADO.	EXAMEN ESPECIAL Nro. DNA1-0073-2019	MEMORANDO MAG-DDAZUAY-2023-0297-M	100	DENTRO DEL EXAMEN ESPECIAL DE LA CONTRALORIA EXISTEN VARIAS RECOMEDACIONES , LAS CUALES SE DAN A CONOCER A LOS FUNCIONARIOS SEGÚN CORRESPONDA PARA SU CUMPLIMIENTO Y EN LO POSTERIOR SE REMITE MEDIANTE MEMORANDO EL CUMPLIMIENTO Y SUS VERIFICABLES
CONTRALORÍA GENERAL DEL ESTADO.	EXAMEN ESPECIAL Nro. DPA-0015-2020	MEMORANDO MAG-DDAZUAY-2022-0278-M	100	DENTRO DEL EXAMEN ESPECIAL DE LA CONTRALORIA EXISTEN VARIAS RECOMEDACIONES , LAS CUALES SE DAN A CONOCER A LOS FUNCIONARIOS SEGÚN CORRESPONDA PARA SU CUMPLIMIENTO Y EN LO POSTERIOR SE REMITE MEDIANTE MEMORANDO EL CUMPLIMIENTO Y SUS VERIFICABLES

Ministerio de Agricultura y Ganadería

Dirección: Eloy Alfaro N30-350 y Amazonas

Código postal: 170516 / Quito-Ecuador

Teléfono: +593-2 396 0100

www.agricultura.gob.ec



ELABORADO POR:

**Ing. Luis Lata Peralta
Responsable de la Unidad de
Planificación y Gestión Estratégica**

APROBADO POR:

**Ing. Giordano Torres Piedra
Director Distrital Azuay**

Ministerio de Agricultura y Ganadería

Dirección: Eloy Alfaro N30-350 y Amazonas

Código postal: 170516 / Quito-Ecuador

Teléfono: +593-2 396 0100

www.agricultura.gob.ec



República
del Ecuador